# KİT RANGER

No:20
25 Lira

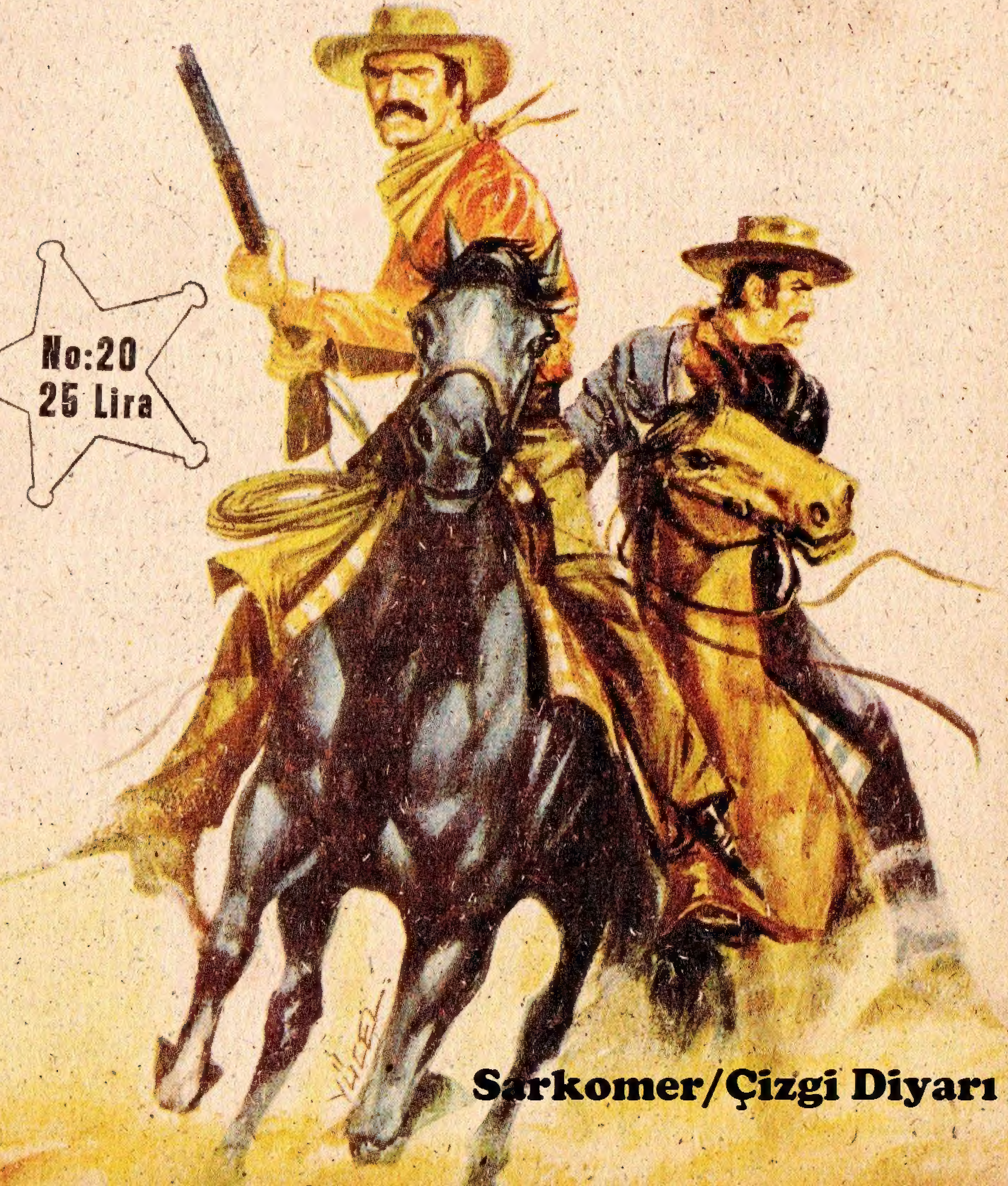

Sarkomer/Çizgi Diyarı

# ÜÇÜNCÜ GÖREVLİNİN

# GERÇEK YÜZÜ

GEÇEN SAYININ ÖZETİ:

KU KLUX KLAN, GEÇMİŞTE BU IRKÇI TARİKATI BOZGUNA UĞRATTIĞI İÇİN, KÜÇÜK RANGER'İ ÖLDÜRMEK ÜZERE ÜÇ CASUS GÖREVLENDİRMİŞTİR. İLK İKİSİNİ HALLETTİKTEN SONRA, KİT CLARETTA'YI KAÇIRAN "ÜÇÜNCÜ GÖREVLİNİN" PEŞİNDEDİR...

DEMEK BİZİM BAY SMITH'İN GİZLİ BİR ŞEYİ VAR...
SEN O **BİR ŞEYİN** CLARETTA OLDUĞUNU MU SANIYORSUN?
HAYIR, CLARETTA KENDİNİ KAÇIRAN ADAMDAN "SON MODA" BİR ELBİSE İSTEYECEK KIZ DEĞİLDİR.
O HALDE BURAYA NE HALT ETMEYE GELDİK?
BATMAK ÜZERE OLAN, YILANA BİLE SARILIR FRANKİE.
O KADININ CLARETTA OLMASI İHTİMALİ MİLYONDA BİR BİLE OLSA, GİDİP ONUNLA TANIŞACAĞIZ FRANKİE TAMAM MI?
BU MERAK BİZE PAHALIYA MAL OLMASIN DA...
ORADA ŞEYTANIN OTURDUĞUNDAN EMİNİM.
...GİDİP ONUN KUYRUĞUNU ÇEKELİM.
UH...

?!
DURUN!
SİZ HAREKET ETMEK... BEN ATEŞ ETMEK.
GÜZEL BİR MİSAFİR KARŞILAMA ŞEKLİ...
BİZ BURAYA DOSTLUK İÇİN GELDİK. SİNİRLERİNE HAKİM OL ARKADAŞ...
BUNLAR O İSTASYONDAKİ İKİ ASKER...*
WOAH!
* APAŞ, RANGERLERİ, ORDUNUN ASKERLERİYLE KARIŞTIRIYORDU...

SOLUK BENİZLİLERLE BEN KONUŞACAĞIM: GİTMEZLERSE BİR KOLUMU KALDIRACAĞIM VE SİZ ATEŞ EDECEKSİNİZ.
UGH.
HAH! KİMİ GÖRÜYORUM...
NE İSTİYORSUNUZ ASKERLER?
SELÂM SANA KARA KÖPEK.
SADECE, LONA RANCH'DAKİ GÜZEL BAYANA EN DERİN SAYGILARIMIZI SUNMAK İSTİYORUZ...
BURADA HİÇ "BAYAN" YOK.
DEĞERLİ JICARILLA SAVAŞÇILARININ YALAN SÖYLEDİKLERİNİ BİLMİYORDUM.

İFTIRA EDİYORSUN!
İSTASYONDA SENİ O KADIN ELBİSESİNİ ALIRKEN GÖRDÜM KARA KÖPEK...
...UTANMADAN YALAN SÖYLÜYORSUN. NEDENİNİ ÖĞRENMEK İSTİYORUM.
GİT BURADAN!
KADINI GÖRMEDEN GİTMEYECEĞİM!
APAŞ KOLUNU KALDIRIR...
YAŞLI BİR AYIDAN DAHA İNATÇISIN ASKER!
??
??
İŞARET!..
BANG!
BANG!
BANG!
BANG!

BANG!
HEY! KURBAĞA SURATLI NE ?!
DIKKAT!
AAH!
PAM!
BU DA SANA, ASKER!
SDENGH!
SMACK!
BU DA SANA KÖPEK SOYU!

YAHU!!!
AUGH... SOFF...O...ÇO...
ONU SENDEN ALIYORUM FRANKIE...
ZING!
ZING!
ZING!
MAIN HOUSE'DAN AÇILAN ATEŞE RAĞMEN KİT ARKADAŞININ YARDIMINA KOŞAR...
MAIN HOUSE : ÇİFT-LİĞİN BAŞLICA BİNA-SI..
APTAL. KAN DÖKMEKMİ İSTİYORSUN, BİZ SADECE...
VAY CANINA!
SWISSS
YAHEEE!

BUNU SEN İSTE-DİN!
BANG!
YERE YAT KİT! BUNLARIN ŞAKA-LARI YOK!
ZING!
ZING!
ZING
DELİLİK BU! BİZE ONU GÖSTERMEMEK İÇİN ADAM ÖLDÜRMEYE HAZIRLAR...
ŞİMDİ EN ÖNEMLİ SORUN BURADAN SIVIŞMAK...
ZING!
KÖTÜ. ÇOK ACIKTAYIZ, FRANKIE!
ERGEÇ KURŞUNLAR-DAN BİRİ BİZE İSABET EDECEK!

ŞU TÜFEĞİ ALMAYA ÇALIŞ FRANKIE !..
...VE BENİ KORUMAYA ÇALIŞ!
YOKSA MAIN HOUSE'U TEK BAŞINA MI ELE GEÇİRMEK NİYETİNDESİN?
AYNEN ÖYLE !...
FAKAT, DAHA İÇERİDE KAÇ ADAM OLDUĞUNU BİLE BİLMİYORSUN?
POKER DE "GÖZÜ KARA" OYNUYORUM DENİR FRANKIE...
BEN BUNA TAM BİR İNTİHAR DIYORUM.
GENE DE ELİMİZDEKİ KÖTÜ KARTLARA BAKILIRSA...
ZING
ZING!
HİÇ OLMAZSA ONLARI İYİ OYNAMAYA ÇALIŞMALIYIZ.

SIRA SENDE KİT!
BANG! BANG!
BANG!
TAMAM, FRANKIE ...
YAŞLI RANGER'İN KURŞUNLARI...
CRACK
...RAKİPLERİNE KARŞI TESİRLİ OLDUĞU SIRADA...
AHH...
... KİT KOŞARAK EVE DOĞRU GİDER...
ZING!
ZING!

AÇILIN BEYLER!
WOAH!
BANG!
BANG!
AGH!!

SAKİN OL DOSTUM... ÇÜNKÜ HİÇ OLMAZSA SENİ CANLI OLARAK İSTİYORUM.
SWISSS
BANG!
AH...
THUD!
APAŞ BACAĞINDAN YARALANDIĞI HALDE, KİT'E DOĞRU SÜRÜKLENİR.
...VE SON DARBEYİ İNDİRMEYE HAZIRLANIRKEN...

CRACK
CRACK
AAAH!
BİNLERCE HİLELİ ZAR AŞKINA! NE KARGAŞALIK.
UH...
RANCH'TAKİ ESRARENGİZ KADINI GÖRMEK İSTEMEMİN BÖYLE SONUÇLANACAĞINI BİLSEYDİM....
O UĞURSUZ DİŞİYİ TAKTİR ETMEK İÇİN SABIRSIZLANIYORUM...
ONU ARAYALIM...
BOŞ...

Sarkömer Çizgi Diyarı

BİR KAPAK!
TANRIYA ŞÜKÜR!
DÜNYADAKİ BÜTÜN KUMAR-HANELER AŞKINA!
KİT?!
CLARETTA!
AŞKIM!
SENİ HALA SAĞ SALİM BULDUĞUMA İNANAMIYORUM.
BENDE SENİ BİR DAHA GÖRECEĞİME KİT!

SANA DA TEŞEKKÜRLER FRANKIE!..
BU ÖPÜCÜK O UZUN YOLLARA VE APAŞLARLA SAVAŞMAYA DEĞDİ.
KIZIM, NEW ORLEANS'DAKİ BÜYÜK OTELİ ARATMAYAN BÖYLE BİR YERDE, ZENGİN BİR BAYAN GİBİ GİYİNMİŞ NE YAPTIĞINI AÇIKLAR MISIN BANA?
MR. SMITH KİM CLARETTA? SEN NEDEN BURADASIN?
BENİ SORU YAĞMURUNA TUTMA!
BIRAK TA KAÇIRILDIKTAN SONRA NELER OLDUĞUNU BEN SANA ANLATAYIM..

O GECE SAATLERCE AT ÜSTÜNDE GİTMEYE MECBUR OLDUM ...
ADAM İZİNİ KAYBETTİRMEKTE ÇOK USTAYDI ...
... VE ERTESİ GÜN ŞAFAKTA, SİZİN VE KALEDEKİ ARKADAŞLARIN BİZE YETİŞEMEDİĞİNİZİ ANLADIM ...
... BİR IRMAĞIN KIYISINDA, SAHTE KUMANDAN BENİ, YÜZÜNÜN ŞEKLİNİ DEĞİŞTİREREK, BİR KERE DAHA KORKUTTU.
DAHA SONRA, BİR KIZILDERİLİ ÇADIRINDAN İKİ TANE AT ALDI ...
... VE UZUN BİR YOLCULUKTAN SONRA BENİ, LONE RANCH'A GETİRDİ.

YA SONRA?
ŞEY... BAŞKA BİR ŞEY YOK...
...BEN BU ODADA HAPİSTİM... AMA BANA NASIL DAVRANILDIGINI ANLAMAK İÇİN ETRAFINIZA BİR BAKIN.
YA... BEN DE ADAMI DÜŞÜNDÜKÇE... SENİN HAYATIN İÇİN ENDİŞELENİ-YORDUM... HALBUKİ...
...HALBUKİ SENİ SARAY GİBİ BİR YERDE BULDUM...
BAK KİT... TONY BENİ LÜKS BİR MİSAFİR GİBİ AGIRLIYORDU. SÜREKLİ VE KISA YOLCULUKLA-RININ DÖNÜŞÜ BENİ HEDİYE VE PARFÜMERİYE BOĞUYORDU.

TONY Mİ?
EVET, TONY SMITH. KENDİNE BÖYLE DEDİRTİYORDU.
DEMEK SEN ONUN YÜZÜNE TÜKÜRÜP ONU TOKATLAYACAĞIN YERDE... O KATİLE GÖZ YUMUYORDUN CLARETTA MORNİNG.
BUNA NASIL CÜRET EDERSİN?
SAKİN OLUN ÇOCUKLAR. KAVGA ETMEYİN!
SANA SÖYLEYECEĞİMİ İYİ DİNLE KİT. SEN BİR...
YETER ARTIK. ALLAH RIZASI İÇİN.
GEL BİRAZ HAVA ALALIM...
AŞK KAVGALARINIZI DAHA SONRAYA BIRAKIN.
AŞIK MI? HAH!

AZ SONRA, LONE RANCH'DAN YAŞLI BİR RANGER VE İKİ POZ YAPAN GENÇTEN OLUŞAN GARİP BİR GRUP ÇIKAR...
BU ATI SENİN İÇİN ALDIM CLARETTA.
BU İKİ GÜVERCİN ÖYLE ÖFKELİ Kİ, ELLERİNDE OLSA BİRBİRLERİNİ VURACAKLAR.
BAK BEN NE BİÇİMSİZ DURUMDAYIM, ŞİMDİ BARIŞTIRMA İŞİ BANA DÜŞÜYOR.
ATLARIMIZ ORADA, KAYANIN ARKASINDA...

ELLER YUKARI RANGERLER!
!!!?
ELLERİNİZİ YUKARIYA KALDIRARAK GELİN...
SENİ BEKLİYORDUM, KÜÇÜK RANGER... ERGEÇ BENİ BULACAĞINI BİLİYORDUM.
SANA "SEN" DEDİĞİM İÇİN ŞAŞIRMA KİT. NE DE OLSA AZ ÖNCEYE KADAR SENİN KUMANDANINDIM HA! HA!
BEN DE BİR ŞEY İÇİN ÇOK MEMNUNUM...
SAHİ Mİ? NEDEN?

NİHAYET SENİN GERÇEK YÜZÜNÜ GÖRDÜM PİS KATİL. ONUN İÇİN MEMNUNUM.
HA! HA! HA! YANILIYORSUN KİT...
BUGÜN SANA GÖSTERDİGİM YÜZ... AYNI SAHTE KUMANDANINKİ GİBİ BİR ŞEY.
?
BENİM HAKKIMDA ÖĞRENMEN GEREKEN ÇOK ŞEY VAR, DOSTUM! AMA NE YAZIK Kİ BUNA VAKTİN YOK.
ÇÜNKÜ... BİRAZDAN ALNINA KONAN BİR ÇİÇEKLE İŞİN BİTECEK...
HAYIR TONY...

KİT'İ ÖLDÜREMEYECEK-SİN...
HEYECANINI ANLIYO-RUM.
NE DE OLSA ONUN NİŞANLISIYDIN.
HÂLÂ ÖYLEYİM TONY...
ÇEKİL. ÖLMEK ÜZERE OLAN BİRİNİN NİŞANLISI OLUNMAZ.
FRANKIE, BU FIRSATTAN FAYDALANARAK İKİ PAR-MAĞINI AĞZINA GÖTÜRÜR...
Fİİİİİ!
?!
WINNIEEE

WINNIE E E
PİS HAYVAN !..
AH !
HESAPLAŞMA VAKTİ GELDİ, KATİL !
AGH!
SMACK

AAAAH!
BEN SANA GÖSTERİRİM KURBAGA SURATLI.
BANG!
BANG!
BENİMLE UGRASMAK İÇİN ÇOK İHTİYARSIN.
DİKKATİN ÇOK ÇABUK DAGILI-YOR BAY SMİTH!
BANG
!

SENİ KURŞUNLAMAK İSTERDİM ...
... FAKAT BU DÜNYAYI SENİN DEĞERSİZ VARLIĞINDAN DARAĞACI KURTARACAK.
HAYIR, KİT!
SENİN TONY'İ MAHKEMEYE GÖTÜRMENİ VE ONUN İDAMA MAHKUM EDİLMESİNİ İSTEMİYORUM.
HAY!
???
AL BU ATI VE KAÇ TONY!
... BEN DE ARKADAŞLARIMIN SANA ON DAKİKA SÜRE TANIMALARINI SAĞLAYACAĞIM.

TEŞEKKÜRLER, CLARETTA!
GİT, KAÇ!
FAKAT!
KİT ÇOK BÜYÜK BİR ŞAŞKINLIK İÇİNDEYDİ...
FAKAT SEN DELİRMİŞSİN, CLARETTA!
...TAMAMEN DELİRMİŞSİN!
ONU İZLEYECEĞİM.
DUR! YOKSA BENİMLE Mİ ÇARPIŞMAK İSTİYORSUN KİT?

APTAL KIZ. NE YAPTIĞININ FARKINDA MISIN SEN?
FAKAT TONY'E ONU ZOR BIR DURUMDAN KURTARMAK IÇIN SÖZ...
...SEN VERDIN... FAKAT BEN HIÇBIR SÖZ VERMEDIM.
LÜTFEN KIT...
GENÇ KIZ HEYECANDAN KENDINI KAYBEDER...
OH...
YA ŞIMDI?
EVET... YA ŞIMDI?
TESLIM OLMAKTAN BAŞKA ÇAREMIZ YOK, TALEBEM...
...VE UNUTMA KI KADINLAR TABIATIN EN BÜYÜK VE EN SONSUZ ESRARINI TEMSIL EDIYORLAR.

ERTESİ GÜN...
BURADA DURALIM ÇOCUKLAR.
HARİKA BİR DÖNÜŞ YOLCULUĞU...
24 SAATTİR SEN VE KİT AĞZINIZI AÇMIYORSUNUZ.
BU ÇOCUKLA BARIŞ YAPACAK MISIN SEN?
BEN BUNA ÇOKTAN RAZIYIM.
...FAKAT KİT ÖFKELİ BİR TİP. ONUN YANINA YAKLAŞSAM YANARIM.

DAHA SONRA
TEDAVİN İÇİN TEŞEKKÜRLER CLARETTA, KOLUM İYLEŞTİ.
HEY SEN DAHA UZUN SÜRE SURAT ASMAYA" DEVAM EDECEK MİSİN?
GİT İŞİNE, İHTİYAR BIYIKLI!
GİT İŞİNE HA?
ŞİMDİ SANA SÖYLE-YECEKLERİMİ İYİ DİNLE KÜÇÜK BEY.
ÜÇÜNCÜ GÖREVLİNİN KAÇMASINA GÖZ YUMMADAN EVVEL... BU KIZ SENİN HAYATINI KURTARDI...

SONRA BİR ŞEY DAHA: EĞER YANILDIYSA CLARETTA BUNU SADECE CÖMERTLİK İÇİN YAPTI.
KÜÇÜK RANGER'IN BUNU ANLAYAMAMASI ÇOK GARİP.
ŞEY BEN...
GERÇEK ŞU Kİ SEN KISKANIYORSUN...
ÜÇÜNCÜ GÖREVLİYİ KISKANIYORSUN!
EVET İHTİYAR İYİ BİLDİN.
BİLİYOR MUSUN KİT,... LONE RANCH'DE HAPİSTEYKEN BU MENDİLİ DİKTİM...
E...

SENİN İÇİNDİ KİT. BUNU HALA KABUL ETMEK İSTEMİYORSUN ?
ŞEY, GERÇEKTEN, ŞEY...
Claretta
Kit
OH, CLARETTA AFFET BENİ!
OH KİT. ASIL SEN AFFET BENİ.
OFF... OLDU. AMA NE YORULDUM...
İKİ GENÇ BARIŞINCA TEKRAR KALEYE DOĞRU YOL ALIRLAR..
KİMBİLİR KARA YILDIRIM BU DEVAMLI EĞER DEĞİŞİKLİĞİ HAKKINDA NE DÜŞÜNUYORDUR.
HA! HA! HA!

O GÜN ÖĞLEDEN SONRA...
ŞU BULUTLAR HİÇTE İYİ HABERLER VERMİYORLAR...
GERÇEKTEN AZ SONRA...
ÜŞÜYORUM KİT.
SIĞINACAK BİR YER BULMALIYIZ.
?!

BİZ KAYBOLDUK, BİZİ KAMPINA GÖTÜRÜR MÜSÜN?
SARAK'IN KAMPI ÇOK UZAKTA..
EYVAH 24 SAAT YAĞMUR ALTINDA, KEMİKLERİMİZ ÇÜRÜR.
NEREDE BİR SIĞINAK BULA-BİLİRİZ?
SOLUK BENİZLE-RİN BÜYÜ EVİ VAR...
ZAK!
ŞURADA TEPE-NİN ARDIN-DA...
HAYDI GİDELİM.
BU BÜYÜK "BÜYÜ EVİ" DE NEDİR?
BİRAZDAN ÖĞ-RENİRİZ.

OKLAHOMA'NIN BÜTÜN BİFTEKLERİ AŞKINA! FAKAT BU!
...BİR MANASTIR. AYNEN ÖYLE FRANKIE.
KIZILDERİLİLERİN DİLİNDE HIRİSTİYANLARA AİT BİNALARA "BÜYÜ EVİ" DENİYOR.
BURADA KİM OTURUYOR?
SARAK BİLMİYOR. SARAK'IN GÖZLERİ HEP UZAKTAN BAKAR.

FRANKIE, BURANIN GEREKSİZ, TERKEDİLMİŞ BİR MANASTIR OLDUĞUNU GÖRMÜYOR MUSUN?
ASIL SEN, BİR ATEŞ YAKMAK İÇİN TAHTA PARÇASI ARA.
BRR... NE KORKUNÇ YERMİŞ BURASI...
AMMA ÇOK ODUN VARMIŞ BURADA..
GALİBA BURASI DÜŞÜNDÜĞÜMDEN DE MİSAFIR PERVER BİR YER.

DAHA SONRA ATEŞİN KARŞISINDA..
NE GÜZEL BİRAZ ISINDIM OH!..
YİYECEK BİR ŞEYLER DE OLSAYDI...
KIZILDERİLİ NEREDE?
SİZİNLE DEĞİL MİYDİ?
BEN DE SENİNLE ODUN ARAMAYA GİTTİĞİNİ SANIYO-RUM.
KAYBOLMUŞ - HIMM.. ÇOK GARİP.!.
HERHALDE GİTMİŞTİR, KİT.
BU YAĞMUR-DA MI?
HEM SONRA... ONUN ANİDEN ORTAYA ÇIKMASI ÇOK TUHAFTI.

ARTIK KARANLIK BASMIŞTI...
NE DEMEK İSTİYORSUN?
SANKİ ORADA...
...BİZİ BU MANASTIRA GÖNDERMEK İÇİN BEKLİYORDU...
YANİ BİR TUZAK MI?
KİT, YOKSA O KIZILDERİLİNİN...
BEN ONUN KU KLUX'UN ÜÇÜNCÜ GÖREVLİSİ OLDUĞUNU ZANNEDİYORUM.
BEN SARAK'IN, NASIL DENİR? GERÇEK OLMASI İÇİN FAZLA "MÜKEMMEL" OLDUĞU HİSSİNE KAPILDIM.
...O KONUŞMA TARZI, HAREKETLERİ... KIZILDERİLİ ROLÜ YAPAN BAŞARILI BİR ARTİSTE BENZİYORDU SANKİ.

FAKAT, OLAMAZ!
OLUR, İHTİYAR...
ÇÜNKÜ, ONUN YÜZÜ YOK...
O HER İSTEDİĞİ ŞEKLE GİREBİLİR.
ÖNCE KUMANDANIMIZIN, SONRA GENÇ SMITH'İN, ŞİMDİ DE BİR KIZILDERİLİNİN KILIĞINA, SONUNDA...
SONUNDA?..
BU SEFER, NE KILIKTA KARŞIMIZA ÇIKACAK?..
BİRAZ BÜYÜTÜYORSUN GALİBA, KİT.
O KATİLİN, OLAĞANÜSTÜ BİR KILIK DEĞİŞTİRME KABİLİYETİ VAR CLARETTA...
KİT, ARKANDA!

BİNLERCE!..
TANRIM!
VAY CANINA!
SAKİN OLUN KARDEŞLERİM...
SİZİ KORKUTTUĞUM İÇİN ÜZGÜNÜM. LÜTFEN BENİ BAĞIŞLAYIN!..
SİZ KİMSİNİZ?
BEN BİR KEŞİŞİM EVLAT.
TANRININ BİR HİZMETKARIYIM BEN
MASALI BIRAKIN MANASTIR TERKEDİLMİŞ DURUMDA..
YALNIZLIK BENİM TEK DOSTUMDUR
BU KADAR YALAN YETER. BU SENİN SON KILIĞIN KATİL!

BİZE GERÇEK YÜZÜNÜ GÖSTER!.. BİNLERCE HİLELİ ZAR AŞKINA!
BU ADAM BİR CÜZZAMLI!
TANRIM...
BİR CÜZZAMLIYIM, KARDEŞLERİM, AMA ARTIK İYİLEŞTİM...
FAKAT BU KORKUNÇ HASTALIĞIN İZLERİ EBEDİYYEN YÜZÜMDE KALACAK...
BU YÜZDEN YALNIZ BİR HAYAT YAŞIYORUM. İNSANLAR BENDEN KORKUYOR-LAR...
BİZİ AFFE-DİN DOSTUM.
BİZ SİZİ...ŞEY ARTIK ÖNEMİ YOK...

SIZIN İÇİN NE YAPABİLİRİZ AZİZ PEDER?
HİÇBİR ŞEY KIZIM. BEN TOPRAK VE GÖKLE BARIŞ İÇİNDE YAŞIYORUM.
ASIL SİZ BENDEN YARDIM İSTİYOR GİBİSİNİZ.
ŞEY...
BİRAZ EVVELKİ DAVRANIŞIMDAN ÖTÜRÜ SİZE SORMAYA UTANIYORUM...
... AMA, ACABA YİYECEK BİR ŞEYLER VAR MI SİZDE?
EKMEĞİMİ SENİNLE PAYLAŞMAKTAN ZEVK DUYACAĞIM KARDEŞİM.
GEL BENİMLE; ARKADAŞLARIN İÇİN DE YİYECEĞİM VAR.
NE İYİ İNSANSINIZ.
GELİN, BOŞVERİN!
SENİ BURADA BEKLEYECEĞİZ FRANKIE.

YALNIZ KALINCA
ÜÇÜNCÜ GÖREVLİ, BİZİM İÇİN BİR KABUS OLMAYA BAŞLADI KİT!
ARTIK ONU HER YERDE GÖRMEYE ÇALIŞIYORUZ: ÖNCE BİR KIZILDE-RİLİ VARDI..
SONRA DA ZAVAL-LI BİR KEŞİŞ-CİK!
EVET, HAKLISIN...
O KATİL ORTALARDA DOLAŞTIKÇA HUZURUMUZ KAÇIYOR.. KORKARIM Kİ BU DEVAM EDECEK..
BU KABUS BİTME-YECEK ...
ÜŞÜYORUM KİT!
ŞİMDİ DE ÜŞÜ-YOR MUSUN?
HAYIR!

YARIM SAAT SONRA, DIŞARIDA YAĞMUR DEVAM EDERKEN..
VAY CANINA ENDİŞELENİYORUM.
FRANKIE'NİN DÖNMESİ GEREKİRDİ. BAŞI DERTTE GALİBA...
"ZAVALLI KEŞİŞCİK" TEN ŞÜPELENMEYE BAŞLADIM.
AMA İMKANSIZ!
BEN FRANKIE'Yİ ARAMAYA GİDİYORUM.
BEN DE GELECEĞİM.
O HALDE ŞUNU SEN SAKLA. HİÇ BELLİ OLMAZ.

NE KORKUNÇ BİR YER...
BÜTÜN TERKEDİLEN BİNALAR GİBİ...
AMA GENE DE BURASI NEŞELİ BİR YER DEĞİL ...
FRANKIEEEEE!
CEVAP YOK!
ÇOK GARİP ŞEY BU!

FRANKIE CEVAP VERMİYOR! NEDEN ACABA?
BURASI YEMEK ODASI OLMALI!
FRANKIEEEEEE!
BURADA BİR TEK KİŞİNİN OTUR MADIĞI BELLİ...
O HALDE, O SAHTE KEŞİŞMİYDİ?
ONU DA TONY SMITH DİYE ÇAĞIRMAK GEREK.

İKİ GENÇ ARAMALARINA DEVAM EDERLER. ŞAFAK SÖKMEK ÜZEREDİR...
FRANKIEEEE!
GALİBA BİR İNLEME SESİ DUYDUM.
BU TARAFTAN!
MMMM...
FRANKIE!?
MMMMM...

Sarkonnen/Çizgi Diyarı

ALÇAKSIN SEN!
HAYDİ SUS BAKALIM RANGER.
TERK EDİLMİŞ MANASTIRDAN, SADECE BİR TEK KİŞİ SAĞ ÇIKACAK...
...BU SENİN İÇİN GEÇERLİ DEĞİL CLARETTA!
EĞER SEN GERÇEKTEN TONY İSEN.. ŞUNU BİL Kİ SENİ KÜÇÜMSÜYORUM.
O HALDE BENİ BİR SIKINTIDAN KURTARIYORSUN.
YANİ SEN DE ARKADAŞLARIN İLE BİRLİKTE SON YOLCULUĞA ÇIKACAKSIN.

HA! HA!. MERAKTAN ÇATLIYORSUN KİT!
BENİ ÖLDÜRMEDEN ÖNCE ŞU MERAKIMI GİDER.
TAMAM! İŞTE ÜÇÜNCÜ GÖREVLİNİN GERÇEK YÜZÜ..!
! ! !
FAKAT!..
ŞİMDİ ANLIYORUM!
GÖRDÜĞÜNÜZ GİBİ SAHTE KEŞİŞİN SÖYLEDİKLERİ TAMAMEN YALAN DEĞİLDİ...
EVET..CÜZZAM BENİM YÜZÜMÜ MAHVETTİ...
FAKAT, BEN, YENİ YÜZLER YARATMAKTA GÜÇLÜK ÇEKMEDİM. TONY SMITH DE PEKÖYLE YABANA ATILACAK GİBİ DEĞİLDİ, DEĞİL MI CLARETTA? HA!..HA!..

YANİ, YÜZSÜZ BİR KATİLSİN!
NASIL İSTERSEN ÖYLE SÖYLE KİT...
...NASIL OLSA BUNLAR SENİN SON SÖZLERİN OLACAK..
BİZİ ÖLDÜRMEYE KARARLI MISIN?
KU KLUX KLAN, SENİ SADECE BENİ ÖLDÜRMEKLE GÖREVLENDİRDİ...
FRANKIE VE CLARETTA'YI DEĞİL...
FRANKIE BİR KÖPEK, ONU ZEVKLE ÖLDÜRECEĞİM, CLARETTA'YA GELİNCE...
...BENİM SIRRIMI ÖĞRENDİĞİNE GÖRE, TANIDIĞIM BÜTÜN PİS KADINLAR GİBİ O DA BENDEN KORKACAK...

BU YÜZDEN CLARETTA İÇİN HER ŞEY BİTTİ ARTIK.
CLIK
AMA YAZIK! O KADAR GÜZEL-SİN Kİ...
HAYIR!
YERE YAT CLARETTA! SEN DE FRANKIE!..
BANG
!?
BANG!
BANG.!
BANG!
HAY!.

BANG
BANG
ZIIING.!
AÇIKTA KALDIN RANGER! BAŞIN SAĞ OLSUN! HA..! HA..!

ZING
ZING
BANG!
KURŞUNLARI BİTEN İKİ RAKİP, BİRAZ ARA VERİRLER ...
SONRA...
ZIP
ZIP!
EN İYİSİ ATAĞA GEÇMEK.

GEBER, PİS RANGER!
BANG!
AAH!
BANG!
YENİLDİN DOSTUM!
ÖLDÜR BENİ DE ŞU İŞ BİTSİN.
FAKAT KİT, ADAMA ATEŞ ETMEKTE BİR AN TEREDDÜT EDER..
VUR ŞU YILANI KİT!
... BU SÜRE RAKİBE YETER BİLE.
SMACK

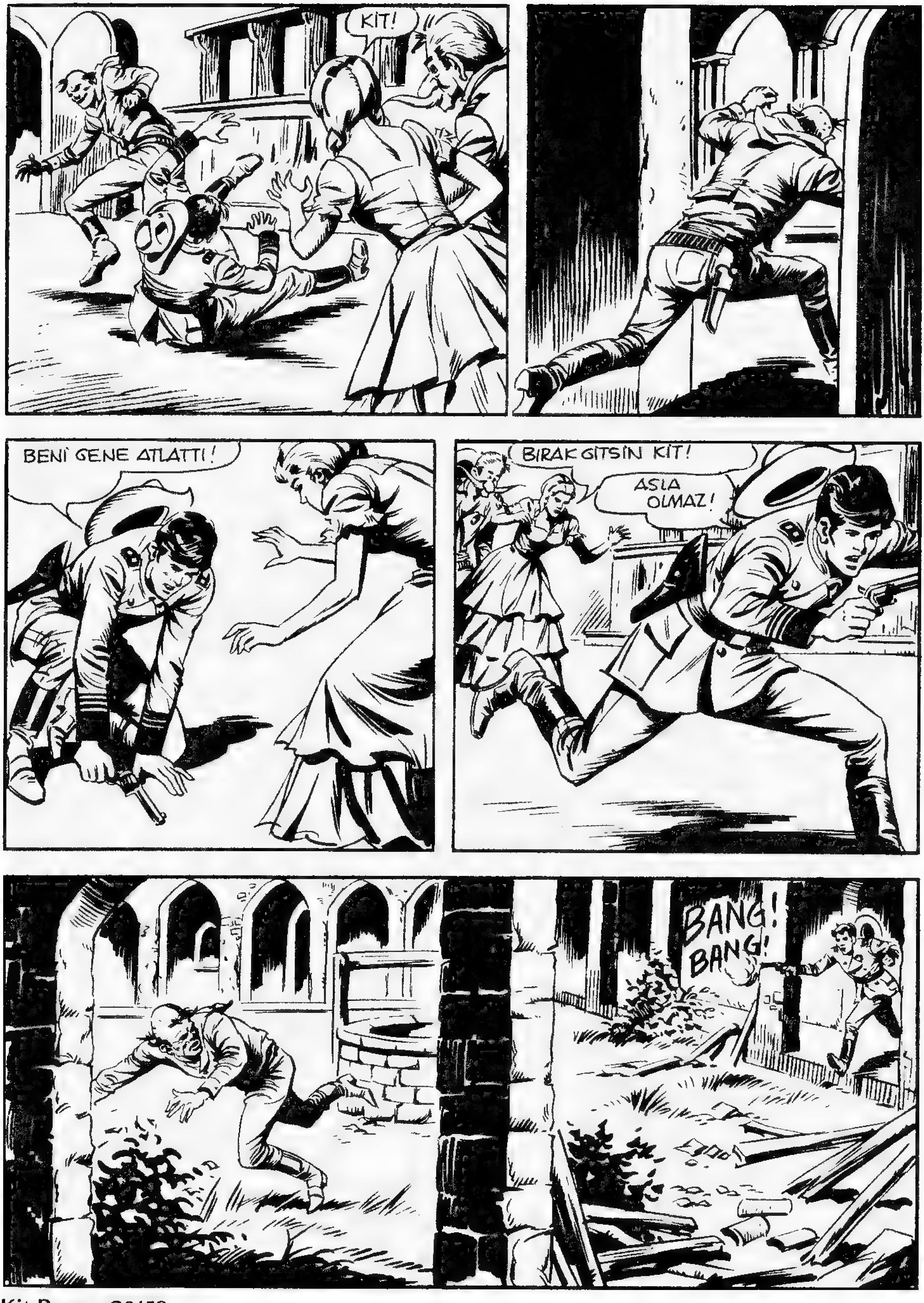
KIT!
BENİ GENE ATLATTI!
BIRAK GİTSİN KİT!
ASLA OLMAZ!
BANG! BANG!

MANASTIRDAKI KORKUNÇ TAKİPTEN SONRA...
TAVŞANDAN BİLE HIZLI BU ADAM!
SENİ EYERLEMEYE VAKTİM YOK!
HAYDİ!
HOOOP!

YIRMI DAKIKA SONRA, KAYALIKLI TEPENIN ÜSTÜNDE...
HAYDI, UGURSUZ SAY-LANGOZ!

BANG! BANG
CEHENNEMIN ŞEYTANLARI AŞKINA!
BAŞKA KURTULUŞ YOK!
WINNIEEE

SPLAFF!
TANRIM... BÖYLE BIR YERDEN SAĞ ÇIKMAK KOLAY OLMAZ.
YÜZÜ OLMAYAN ADAM IÇIN HERŞEY BITTI SANIRIM.

CESEDİNİ BULMAYI DENEYEBİLİRİM...
FAKAT AKINTI KUVVETLİ, KİMBİLİR ONU NEREYE SÜRÜKLEMİŞTİR.. EN İYİSİ VAZGEÇMEK!
DAHA SONRA.
TANRIYA ŞÜKÜR, SAĞSIN!
AYNI ŞEYİ SENİN TONY SMITH İÇİN SÖYLEYEMEYECEĞİM CLARETTA.
TAKİP, ONUN BİR NEHRE YUVARLANIP DİREK OLARAK CEHENNEME GİTMESİYLE BİTTİ...
ZAVALLICIK. NE HAZİN BİR SON...
AĞLAMAYA DEĞMEZ CLARETTA...

FRANKIE NEREYE GİTTİ?
ELBİSELERİ ÇOK FECİ DURUMDAYDI...
GALİBA KENDİNE GİYMEK İÇİN BİR ŞEYLER ARIYOR... OH!..
!?
BENİ KORKUTTUN FRANKIE!..
HA! HA! HA!
BU KADAR GÜLMENİN NEDENİNİ ÖĞRENEBİLİR MİYİM TALEBEM?
ŞU GIYDIĞIN CÜBBE! HA! HA!
SANA, İKİ HALK DEYİMİ İLE KARŞILIK VERECEĞİM. BİRİNCİSİ: PİRİNÇ APTALLARIN AĞZINDA YETİŞİR.
İKİNCİSİ: ELBİSE İNSANI KEŞİŞ YAPMAZ. KANSAS'IN BÜTÜN BİFTEKLERİ AŞKINA!..
HA! HA! HA!
BU MACERANIN SONU

# MATADOR RANCHE

## KURULAN PUSU

GÜNEY TEKSAS'IN ÇÖLLÜK BİR ARAZİSİNDEN GEÇEN POSTA ARABASI, ARKASINDA BİR TOZ BULUTU BIRAKARAK İLERLİYORDU...

POSTA ARABASININ İÇİNDE, TANIDIĞIMIZ BİR KAÇ KİŞİ, ORA-DA OTURAN BİR YABANCIYLA KONUŞMAYA ÇALIŞIYORDU...
İSMİNİZ NEYDİ DEMİŞTİNİZ?
BEN HİÇ BİR ŞEY SÖYLEMEDİM DELİKANLI.
MERAKIMI BAĞIŞLAYIN AMA... İNSAN BİRAZ SOHBET EDİNCE BU UZUN SEYAHATLERİN MONOTONLUĞUNU UNUTU-YOR.
EĞER O KADAR İSTİYORSANIZ... İSMİM PAUL KANE.
BEN DE TEKSAS RANGER'LE-RİNDEN KİT'İM!..
KARŞINIZDA, RANGER KALESİNİN "BAYANI" ROSA MORNING!
O KADAR BÜYÜTME KİT. BENİM SADECE YİYECEK İŞİYLE UĞ-RAŞTIĞIMI SÖYLE-YEBİLİRSİN.
...VE KIZI, TEKSAS'IN EN GÜZEL ÇİÇEĞİ CLARETTA OTURU-YOR..
OH KİT.

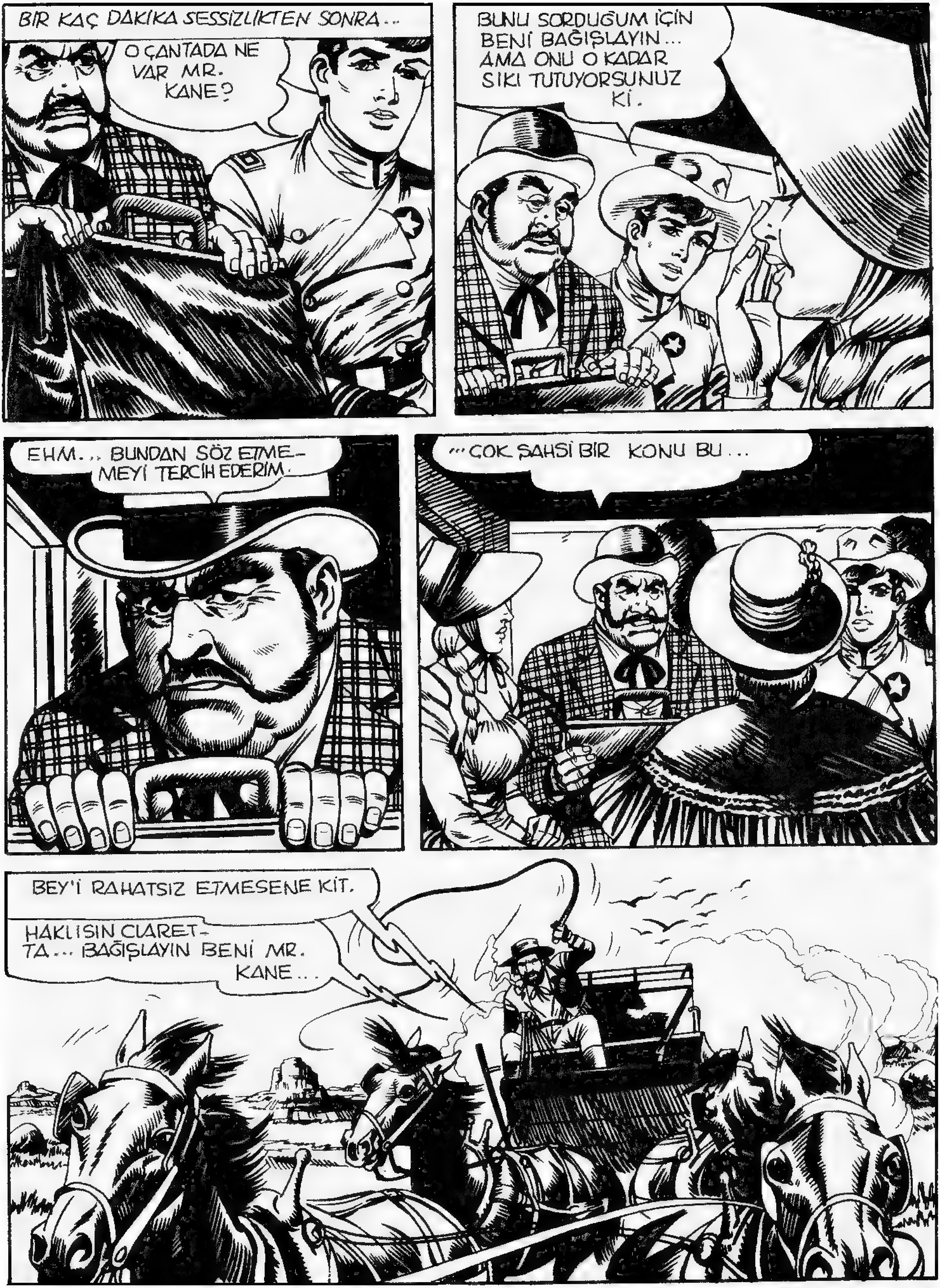
BIR KAÇ DAKIKA SESSIZLIKTEN SONRA...
O ÇANTADA NE VAR MR. KANE?
BUNU SORDUĞUM IÇIN BENİ BAĞIŞLAYIN... AMA ONU O KADAR SIKI TUTUYORSUNUZ Kİ.
EHM... BUNDAN SÖZ ETME-MEYİ TERCIH EDERIM.
...ÇOK ŞAHSİ BIR KONU BU...
BEY'İ RAHATSIZ ETMESENE KIT.
HAKLISIN CLARET-TA... BAĞIŞLAYIN BENİ MR. KANE...

DAHA SONRA...
DUR!
NE OLUYOR ?
BEN, 4. SÜVARİ BİRLİĞİNDEN ÜSTEĞ-MEN JORDAN... LÜTFEN AŞAĞIYA İNER MİSİNİZ ?
BİR ŞEY Mİ VAR, ÜSTEĞMEN ?
BASİT BİR ARAMA RANGER.

YELLOW RIVER ÜSTÜNDE APAŞ YUVASI'NIN ORTASINDA, HÜKUME-TİN BİR ALTIN MADENİ İŞLETTİĞİNİ DUYMUŞSUNUZDUR.
TABİİ...
ORADA, NEHRİN SULARINDA BİLE...
...BÜTÜN BİRLEŞİK DEVLETLERİ SATIN ALACAK KADAR ALTIN BULUNDUĞUNU BİLİYORUM...
DOĞRU. ANCAK BİR KAÇ ZAMANDIR ALTIN ÇALINIP, KAÇAKÇILIĞI YAPILIYOR.
BU YÜZDEN DE ARAMA TEDBİRLERİ ALDIK VE...
HAYALLAH!
NE YAPIYORSUNUZ ASKER?

TANRIM! TENCERELERIM ... TABAKLARIM ..
ÜZGÜNÜM ...

İSTE BİZİM "ALTINLARIMIZ" ÜSTEĞMEN!
FAKAT NE DEMEK?

BAKIN ... BEN VE BAYANLAR DALLAS'A KALENİN MUTFAK İHTİYAÇLARINI ALMAK İÇİN GİTMİŞTİK.

GEL BURAYA ASKER. SANA SÖYLEYECEK BİR ŞEYİM VAR..
HA! HA!
?

YA SIZ ... O VALIZDE NE VAR BAYIM?
ŞEY... SIZI ILGILEN-DIRECEK BIR ŞEY YOK ÜSTEĞMEN...
VERIN ONU!
SIZE SÖYLE DIM...
KARAR VERECEK MI-SIN DOSTUM?
HA!..HA!..
SAKIN OLUN ROSA?!
OUCH!
TANRIM. BENIM ALIŞVERI-ŞIM BOŞA GIT-TI...
ÜZÜLME ANNE...
MERAK ET-ME, RANGER-LERIN İŞ-TAHLARI AYNI ŞEKILDE DEVAM EDECEK-TIR...
ESKI KAP KACAKLARI KULLANMAK MECBU-RIYETINDE KALSALAR HA! HA! HA!

MÜTEVAZİ BİR SUBAY, GÜZEL YARATIGA BİR HEDİYE VEREBİLİR Mİ?
BIR PARFÜM KÜÇÜK HANIM.
OH, FAKAT.
KÜÇÜK RANGER SEVDİĞİ KIZA KUR YAPILMASINDAN HİÇ HOŞLANMAZ.
HIM... GÖREVDE OLAN BİR U.S. ARMY SUBAYININ, KIZLARA PARFÜM DAGITMASI GARİBİME GİTTİ...
NE VAR Kİ RANGER, BEN ELİMDE PARFÜM ŞİŞESİYLE DOLAŞMIYORUM...
...BUNU SİZİN YOL ARKADAŞINIZ YAPIYOR...
?
!

SİZİN SIRRINIZ BU MUYDU ?.
NEDEN BUNDAN BAHSETMEK İSTEMİYORDUNUZ ? KOKU TİCARETİ YAPMANIN BİR ZARARI YOK Kİ...
ŞEY... UTANIYORDUM..
YANLIŞ BİR ŞEY!
ŞEY... DALLAS'DA BANA SİZİN BİR TEKSAS KAHRAMANI OLDUĞUNUZU SÖYLEMİŞLERDİ...
BU YÜZDEN ÜNLÜ KÜÇÜK RANGER'İN YOL ARKADAŞININ BASİT BİR KOKU SATICISI OLDUĞUNU SÖYLEMEK İSTE-MEDİM ...
BAH... SAÇMA BİR ŞEY BU DOSTUM...

ŞİMDİ BANA EN İYİ KOKUNUZDAN SATIN: KIZ ARKADAŞIMA HEDİYE ETMEK İSTİYO-RUM...
ÜZGÜNÜM...
... ONA ZATEN TEĞ MEN HEDİYE ETTİ...
ALLAH ONU KAHRET SİN.
AZ SONRA ARA-BA HAREKET EDER...
HOŞÇA KALIN ÜSTEĞMEN... VE TEŞEKKÜRLER
DAHA SONRA VEDALAŞIRIZ MISS. CLARETTA...
SİZİ BİR MÜDDET İZLEYECE-ĞİZ...
?!
BUNA NEDEN İHTİYAÇ DUYDUNUZ?
BUNU NARDERO VE ÇETESİNE SORUN.

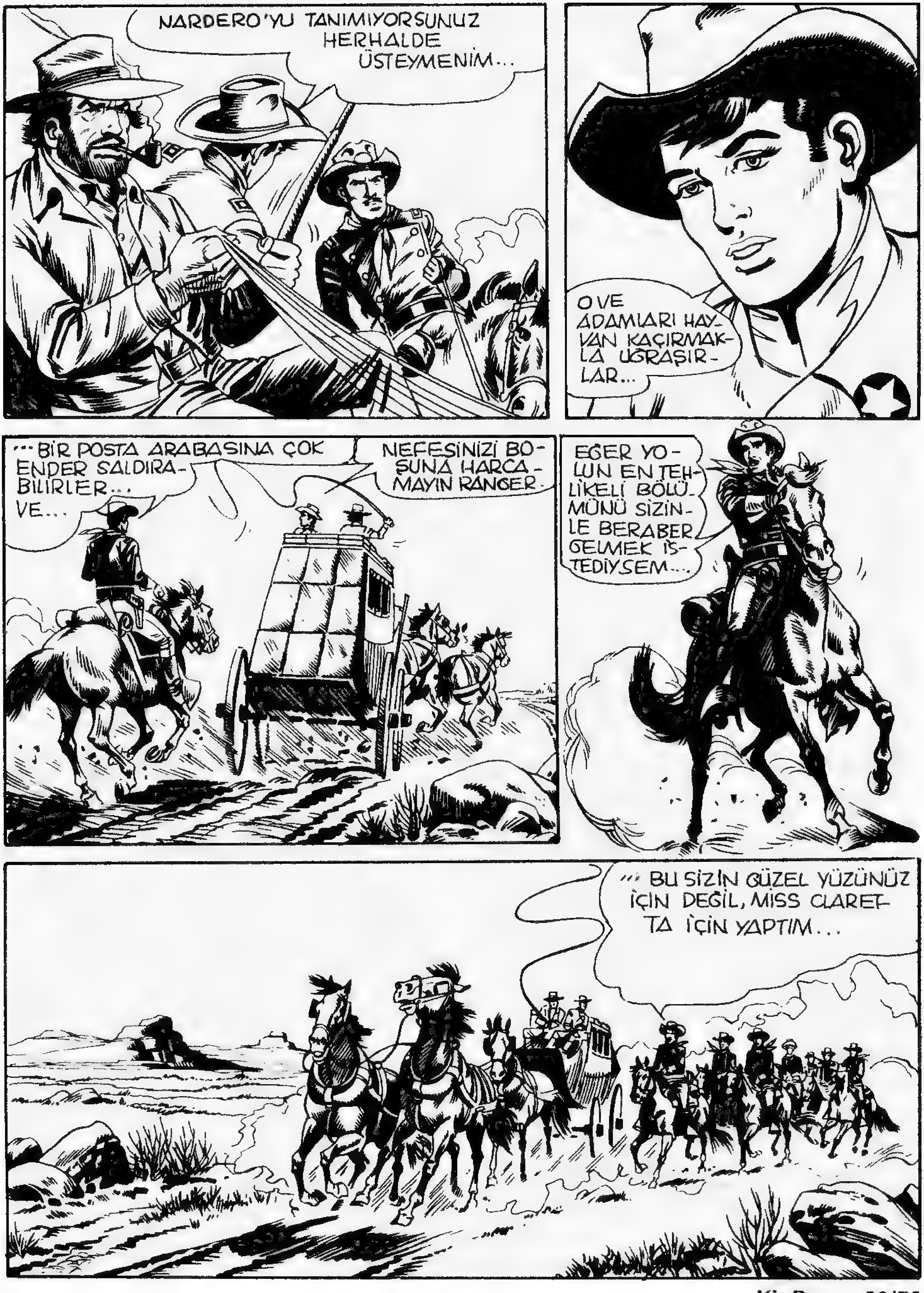
NARDERO'YU TANIMIYORSUNUZ HERHALDE ÜSTEYMENİM...
O VE ADAMLARI HAYVAN KAÇIRMAKLA UĞRAŞIRLAR...
...BİR POSTA ARABASINA ÇOK ENDER SALDIRABİLİRLER... VE...
NEFESİNİZİ BOŞUNA HARCAMAYIN RANGER.
EĞER YOLUN EN TEHLİKELİ BÖLÜMÜNÜ SİZİNLE BERABER GELMEK İSTEDİYSEM...
...BU SİZİN GÜZEL YÜZÜNÜZ İÇİN DEĞİL, MİSS CLARETTA İÇİN YAPTIM...

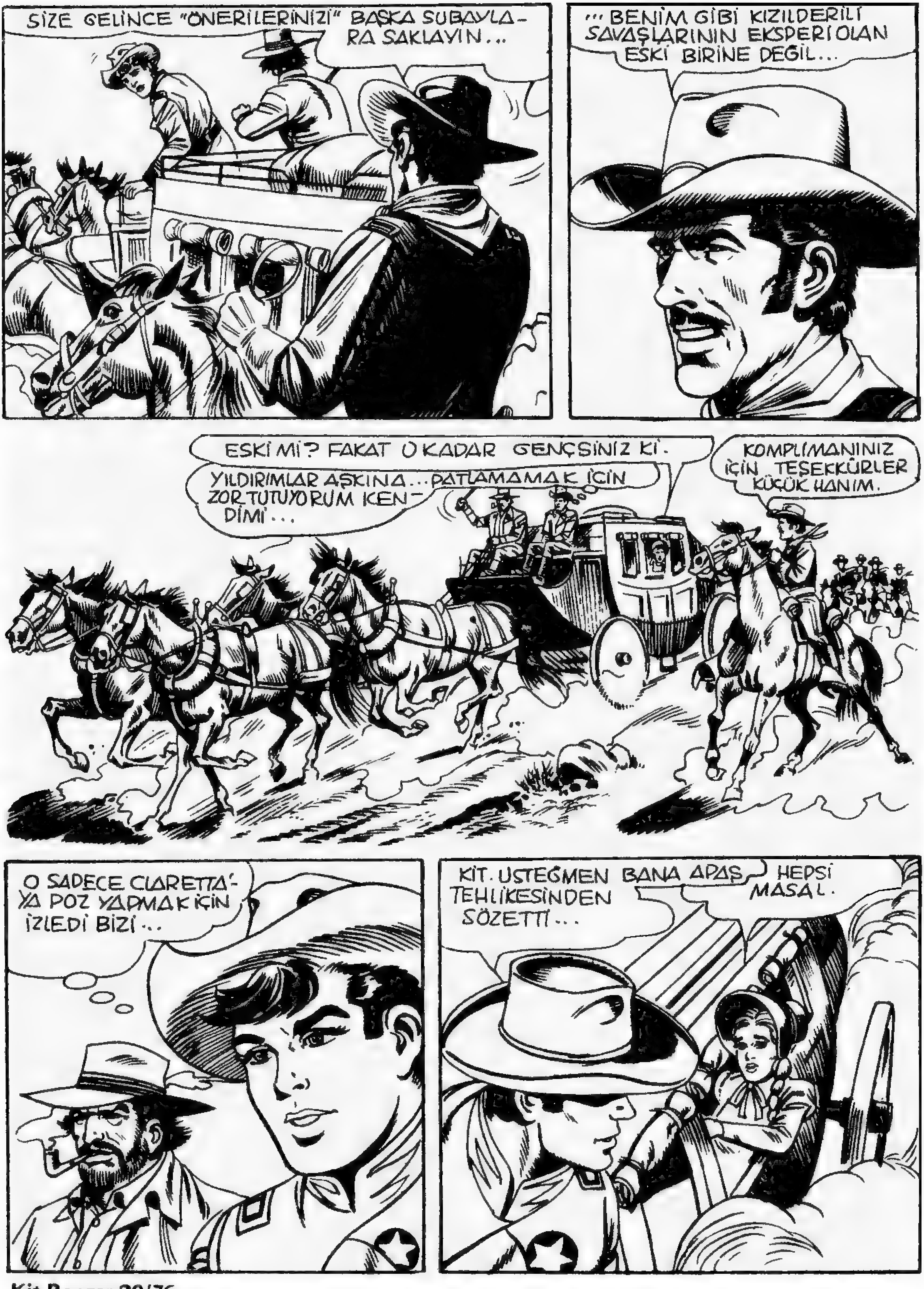
SİZE GELİNCE "ÖNERİLERİNİZİ" BAŞKA SUBAYLARA SAKLAYIN...
...BENİM GİBİ KIZILDERİLİ SAVAŞLARININ EKSPERİ OLAN ESKİ BİRİNE DEĞİL...
ESKİ Mİ? FAKAT O KADAR GENÇSİNİZ Kİ.
YILDIRIMLAR AŞKINA... PATLAMAMAK İÇİN ZOR TUTUYORUM KENDİMİ...
KOMPLİMANINIZ İÇİN TEŞEKKÜRLER KÜÇÜK HANIM.
O SADECE CLARETTA'YA POZ YAPMAK İÇİN İZLEDİ BİZİ...
KİT. ÜSTEĞMEN BANA APAŞ TEHLİKESİNDEN SÖZETTİ...
HEPSİ MASAL.

AYNI ANDA, ETRAFINDAKİ KAYALIKLI TEPELERDE...
"ONLAR" NADERO.
VAMONOS HOMBRES...
YAHIIIIIIIII

YÜZ METRE KADAR AŞAĞIDA...
TEPELERE YAKLAŞTIK: YOLUN EN TEHLİKELİ NOKTASI...
GENE YANILIYORSUNUZ ÜSTEGMEN.
NADERO BİZE BURALARDA SALDIRAMAZ...
ÜÇ MİL SONRA MATADOR RANCH'E GELECEĞİZ...
...VE APAŞLAR BİZİM O TERK EDİLMİŞ ÇİFTLİĞE SIĞINACAĞIMIZI BİLİYORLAR...
RANCH'A PUSU KURABİLİRLER...
ONLARI TANIDIĞIM İÇİN BUNDAN ŞÜPHELİYİM...

AMA GENE DE... NE?
SWISSS
AAAAH...
SWISSSS
WOAH!
YAAHAHIIII
YAAHAAA!!
BANG
BANG

BANG
WINNIEEEEEE
BANG
BIR APAŞ EKSPERİ OLARAK HİÇBİR İŞE YARAMAZSINIZ RANGER.
VAY CANINA! KÖTÜ DURUMA DÜŞTÜM.
SLASH!
FAKAT NASIL OLUR ANLAMIYORUM...
AGH!
BUNU SONRA DÜŞÜNÜRÜM. ŞİMDİ MÜHİM OLAN KADINLARI KURTARMAK.

WOAH!
YAHAIII!
HAYDİ, KOŞUN!
MATADOR RANCH. ORAYA SIĞINALIM ... HAYDİ ATLARIM.

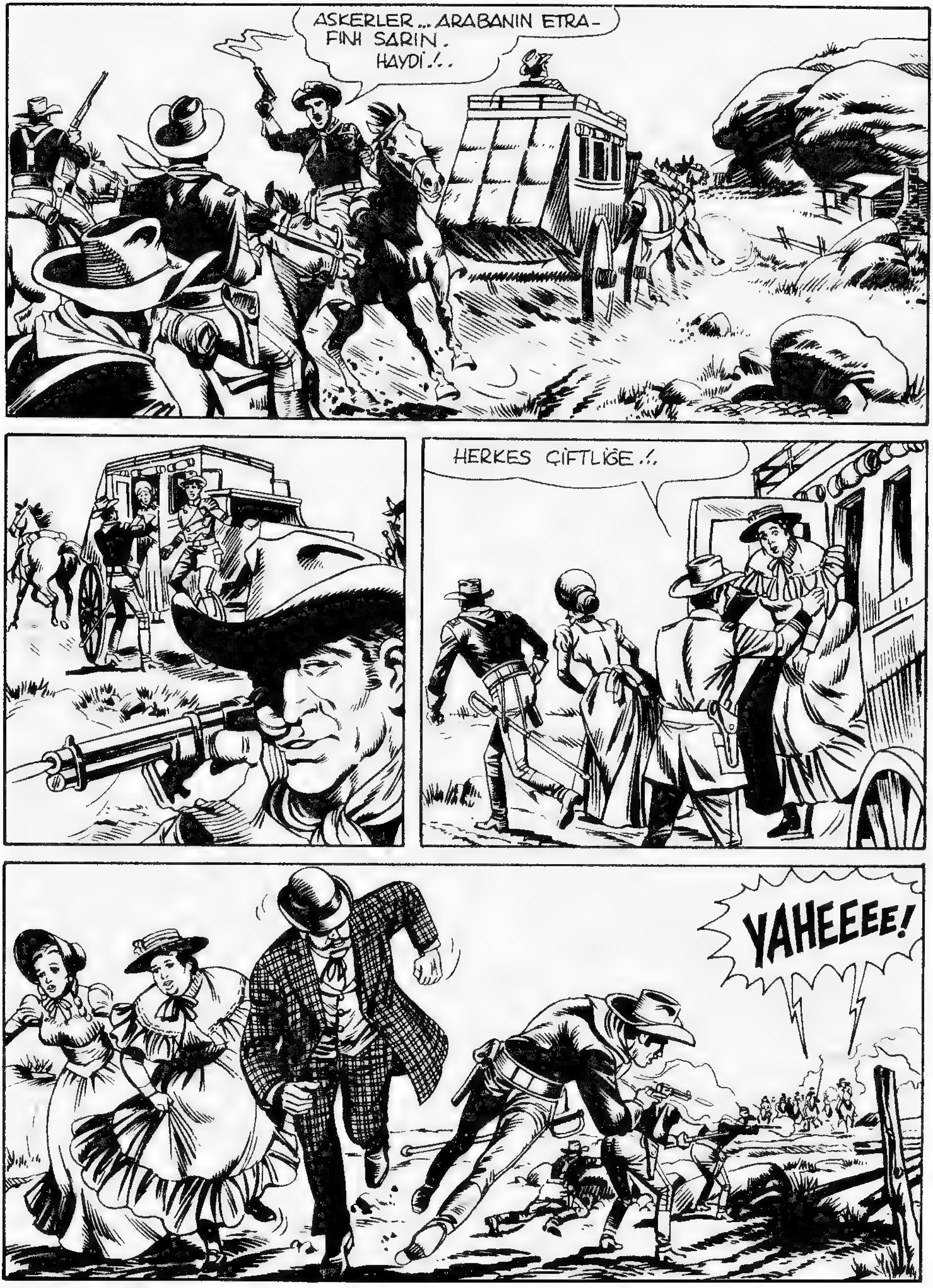
ASKERLER... ARABANIN ETRAFINI SARIN. HAYDİ!!..
HERKES ÇİFTLİĞE!!.
YAHEEEE!

BANG
AAAH!
YAHAAA!
WOAH!
BANG

ALIN, MISS CLARETTA... SON İKİ KURŞUNU, KENDİNİZ VE ANNENİZ İÇİN SAKLAYIN.
İŞİ BÜYÜTMEYİN JORDAN.
SİZİN BEŞ ASKERİNİZLE BERABER... YEDİ ADAMIZ...
...KARŞIDA SADECE BİR APAŞ ÇETESİ VAR...
ÜSTELİK BİZ SİPERDEYİZ, ONLAR İSE "AÇIKTALAR"...

EĞER İKİ KADINI VE KOKU SATICISINI KORUYAMAZSAK UTANMALIYIZ...
BANG
İNŞALLAH BU SEFER DOĞRU BİLMİŞSİNİZDİR RANGER...
AZ SONRA, ASKERLER DE ÇİFTLİĞE GİRDİKLERİNDE...
BANG! BANG! BANG!

HIM... ARABAYI KARIŞTIRIYORLAR...
MAHVOLDUM!
O KADAR ÜZÜLMEYİN MR. KANE... SİZ EĞER BURADAN SAĞ SALİM ÇIKARSANIZ TANRIYA ŞÜKREDİN.
FAKAT, ANLAMIYOR MUSUNUZ? BENİM ÇANTAM ARABADA KALMIŞTI...
... VE O ÇANTA BENİM HERŞEYİMDİR...
APAŞLAR ONU MUHAKKAK ALACAKLARDIR...

KIZILDERİLİLER BÖYLE ŞEYLERE DELİ OLUR-LAR!..
O SIRADA DIŞARIDA...
HER ŞEY YOLUN-DA MI?
EVET NADERO.
YAYIIII!
YAIIIIIII!
YAHEEEEE!

VE BÖYLECE, APAŞLAR HİÇ BİR SEBEP OLMADAN GERİ ÇEKİLİRLER...
VAY CANINA!
ONLARA NE OLDU ACABA?
NEDERO'NUN BÖYLE ÇEKİP GİDECEĞİNİ HİÇ SANMIYORDUM...
YANİ KIZILDERİLİLER SİZİN DÜKLERİNİZİN HEP AKSİNİ YAPTILAR.
BUNU KABUL ETMELİYİM...
ONLARIN DAVRANIŞLARI GARİPTİ... GERÇEKTEN ÇOK GARİP...

O SIRADA..
TANRIYA ŞÜKÜRLER OLSUN...
KOKULARIM BURADA...
?
İŞTE BİR SÜRPRİZ DAHA. APAŞLARI ARABAYI KARIŞTIRIRKEN GÖRDÜM.
...ALDIKLARINI SANDIĞIM TEK ŞEY SİZİN PARFÜM DOLU ÇANTANIZDI.
BAH... ONU NEDEN ÇALMADIKLARI ÖNEMLİ DEĞİL, ASIL ELİMDE TUTMAM ÖNEMLİ...
KİT... BELKİ DE BİR MÜDDET FİKİRLERİNİ KENDİSİNE SAKLASAN İYİ OLACAK...
İYİ SÖYLEDİNİS MISS MORNING HA! HA!
!!

DAHA SONRA...
GERİYE DÖNMEK İSTEDİĞİNİZDEN EMİN MİSİNİZ ÜSTEĞ-MEN?
EVET MISS MORNING!
NADERO'NUN BİR DAHA SALDI-RACAĞINI SANMIYORUM. SİZ DE AYNI FİKİRDE MİSİNİZ RANGER?
HMMM...BU SEFER SUSUYORUM...
YOLCULUĞUMUZ GERİ KALAN KISMI RAHAT GEÇECEK GİBİ...
...AMA BUGÜN HİÇ TUTTURAMA-DIĞIM İÇİN... ATLARLA İLGİ-LENMEYİ TER-CİH EDİYO-RUM.
HAYDİ!..

WINNIEE
SLASH!
HOŞCA KALIN, MISS CLARETTA. BİRGÜN KARŞILAŞACAĞIMIZI ÜMİTEDİYORUM.
HOŞÇA KALIN ÜSTEĞMEN!
İYİ YOLCULUKLAR!
ALLAHTAN ŞU HERİFTEN KURTULDUK...
JORDAN'DAN MI SÖZEDİYORSUN?
EVET, ONDAN
HAKSIZIK ETME KİT. O NAZİK... VE TATLI BİR İNSAN...
BEH!.. "TATLI" OLABİLİR, AMA SADECE SANA CLARETTA MORNİG!
YOKSA KISKANDIN MI?

KISKANMAK MI ... BEN Mİ ? HAH!
AMA GENE DE DAVRA-NIŞLARIN...
ANİDEN...
!!!
BU ÖPÜCÜKLE TARTIŞMAYI KESELİM TA-MAM MI RANGER.
ŞEYY... TABİİ Kİ TAMAM!
HATTA... BİR ÖPÜCÜĞE DAHA NE DERSİ-NİZ?
O KADAR CÜRET-KÂR OLMA KİT!
O SIRADA POSTA ARABASI, ÇOK MONOTON BİR YOLDA, YOLCULUĞUNA SAKİN BİR ŞEKİLDE DEVAM EDİYORDU...

AKŞAM ÜZERİ...
KALEYE NE ZAMAN VARACAĞIZ KİT?
GÜNEŞ BATARKEN...
...FAKAT ORAYA VARMADAN EVVEL BİR TANIDIĞA RASTLAYACAĞIZ.
FRANKIE BELLEVAN'A MI?
EVET. ONUN ŞU ANDA YOLA ÇIKTIĞINA DAİR BAHSE GİRERİM...
O SIRADA, ARABANIN İÇİNDE...
BİLİYOR MUSUNUZ MR. KANE... SİZİN O ÇANTAYI ÖYLE SIKTIĞINIZI GÖRÜNCE, İNSAN SANKİ İÇİNDE HAZİNE VAR ZANNEDİYOR.
BENİM İÇİN HAZİNEDEN DE DEĞERLİ O, SEVGİLİ BAYAN...
...ÇÜNKÜ BURADA YAŞAMIMI SAĞLAYAN ŞEYLER VARDI...

KÜÇÜK RANGER, HER AN FRANKIE'YI GÖRECEĞİNİ UMUYORDU...
FAKAT AĞACIN ARKASINDA PUSU KURAN ŞAHIS ONUN ARKADAŞI DEĞİLDİ...
?!
?
DURUN, YOKSA ATEŞ EDERİM.
WINNIEEE

SEN, AT SİLÂHINI AŞAĞIYA...
BÜTÜN YOLCULAR DIŞARI.
DUYDUNUZ MU DIŞARI!
!!
TANRI BİZİ KORUSUN!
BU SEFER İŞİN İYİ GİTMEYECEK.
NE DEMEK İSTİ-YORSUN KÖPEK SOYU?

BİR KAÇ SAAT EWEL NADERO'NUN APAŞLARI TEMİZLİK YAPTILAR BİLE ...
...VE ARABADA TAVUK HIRSIZLARI İÇİN HİÇ BİR ŞEY KALMADI.
CEHENNEMİN ŞEYTANLARI AŞKINA!
CEPLERİNİZİ BOŞALTIN... KADINLAR DA ÇANTALARINI...
BİR RANGER'I SOYMAK KÖTÜ BİR İŞTİR... BÜTÜN PARAM BU...
İŞTE: HER ŞEYİM BURADA. ŞİMDİ BIRAKIN DA GİDELİM.
YA SEN... KASAYA KOYACAK NEYİN VAR SENİN?
ŞEY, BEN...

BEN... GALİBA ELLİ DOLAR KADAR PARAM VAR.
İŞTE BURADA!
HUM... O ÇANTADA NE VAR ?..
HİÇ... MÜHİM BİR ŞEY YOK YANİ...
ÖYLE Mİ? AMA SANKİ İÇİNDE ELDORADO ALTINI VARMIŞ GİBİ TUTUYOR-SUN.
VER ONU BURAYA.
HAYIIR!..
KİT, ADAMIN BİR ANLIK DİKKATSİZ-LİĞİNDEN İSTİFADE EDER...
ÇANTAM HAYIR, VERİN ONU!
HA! HA! SENİN İÇİN ÖNEMLİ HA?

KİT RANGER - No: 20 - Onbeş Günde Bir Çıkar - Sahibi ve Yazı İşleri Müdürü: Erdoğan Egeli - Basıldığı Yer: Ceylan Yayınları Matbaası - Cağaloğlu, Tasvir Sok. No.1 - İstanbul - Tel: 20 80 90 Bu mecmuanın Türkiye'de neşir hakkı Opera Mundi firması tarafından Ceylan Yayınlarına verilmiştir. Dağıtım: Hürriyet Holding A.Ş. - Tel: 28 50 20 - Son Baskı Tarihi: 5 Haziran 1980

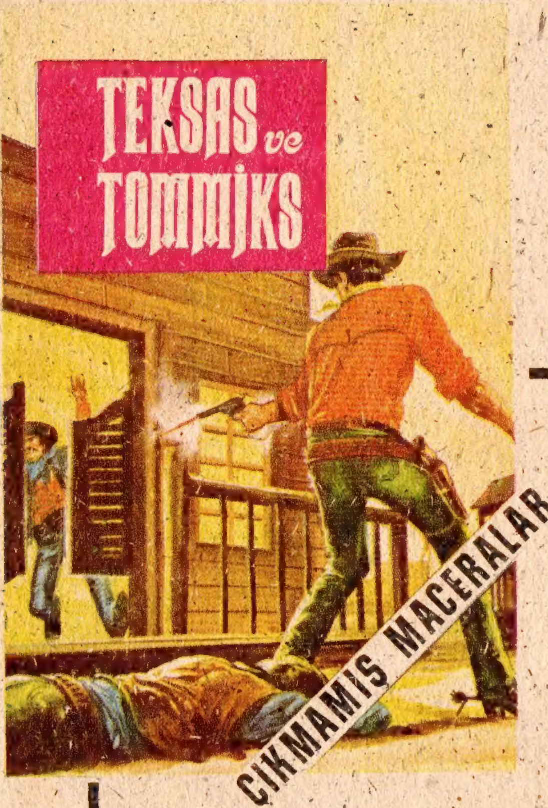


ÇELİK
BLEK ve
TOMMİKS'in
TÜRKİYE'de
HİÇ
ÇIKMAMIŞ
MACERALARI

**TEKSAS ve TOMMİKS**

MECMUASINDA